



Innovative and Easy

от 01.04.2018года

[www.vilpe.ukr](http://www.vilpe.ukr)

ПРАЙС на продукцию серии **СТАНДАРТ**

ФОТО	Наименование	Цвет	Код изделия	Цена €/шт.
<b>KTV - кровельные вентиля</b>				
<i>KTV - фальцевой и готовой мягкой кровли</i>				
	<b>AIRIDGE FELT</b> коньковый вентиль Коньковый кровельный вентиль для вентиляции битумной кровли. Размер: 590 x 325 x 30 мм. Устанавливается при монтаже и на готовую кровлю.	черный	73090	4,88
	<b>KTV FELT</b> вентиль Кровельный вентиль для битумной кровли. Размер: 450 x 378 мм. Ширина фланца 103 мм. Устанавливается при монтаже кровельного материала.	черный коричневый зеленый серый красный кирпичный синий	780132 780134 780136 780137 780138 780139 780135	17,00 17,00 17,00 17,00 17,00 17,00 28,35
	<b>HUOPA HARJA</b> - KTV вентиль Кровельный вентиль для битумной кровли. Размер: 429 x 439 мм. Ширина фланца 100 мм. Устанавливается при монтаже кровельного материала.	черный коричневый зеленый серый красный кирпичный	780112 780114 780116 780117 780118 780119	19,50 19,50 19,50 19,50 19,50 19,50
	<b>CLASSIC</b> - KTV вентиль Кровельный вентиль для фальцевой и готовой битумной кровли. Устанавливается на готовую кровлю.	черный коричневый зеленый серый красный кирпичный синий	732532 732534 732536 732537 732538 732539 732535	55,00 28,00 55,00 55,00 55,00 55,00 55,00
<b>KTV - для металлической кровли</b>				
	<b>PELTI</b> - KTV вентиль Кровельный вентиль для металлочерепицы с профилем не выше 38 мм. Устанавливается при монтаже и на готовую кровлю.	черный коричневый зеленый серый красный кирпичный шоколадный	73332 73334 73336 73337 73338 73339 7333B	80,70 80,70 80,70 80,70 80,70 80,70 80,70
	<b>PELTI HARJA</b> - KTV Коньковый кровельный вентиль для металлических кровель. Размер: 350 x 225 мм. Устанавливается на готовую кровлю.	черный коричневый зеленый серый красный кирпичный синий	733912 733914 733916 733917 733918 733919 733915	48,00 38,76 48,00 48,00 48,00 38,76 50,74
	<b>DECRA</b> - KTV вентиль. Кровельный вентиль для металлочерепицы типа Decra. Устанавливается при монтаже и на готовую кровлю (на готовую при возможности монтажа со стороны чердака).	черный коричневый зеленый серый красный кирпичный	732692 732694 732696 732697 732698 732699	45,00 45,00 45,00 45,00 45,00 45,00
	<b>MUOTOKATE</b> - KTV вентиль Кровельный вентиль для металлочерепицы типа Monterrey (ширина волны 183 мм, длина профиля min 350 мм, высота профиля 39 мм) Устанавливается при монтаже и на готовую кровлю.	черный коричневый зеленый серый красный кирпичный	75272 75274 75276 75277 75278 75279	35,00 27,00 35,00 35,00 35,00 35,00
	<b>MUOTOKATE</b> - KTV вентиль с адаптером для соединения с вент. трубой.  Адаптер переходника для KTV кровельного вентиля	баклажан шоколадный бордо  черный	7519A 7519B 7519W  731982	73,36 73,36 73,36  3,78

**КТV - для цп, натуральной черепицы**



**UNIVERSAL – КТV вентиль с адаптером**

Кровельный вентиль для цементно-песчаной и керамической черепицы. Монтируется на 1-, 2-волновой и гладкой черепице. Устанавливается при монтаже и на готовую кровлю.

серый 792157

88,14

**UNIVERSAL – КТV вентиль б/адаптера**

Кровельный вентиль для цементно-песчаной и керамической черепицы. Монтируется на 1-, 2-волновой и гладкой черепице. Устанавливается при монтаже и на готовую кровлю.

черный 792162  
коричневый 792164  
зеленый 792166  
серый 792167  
красный 792168  
кирпичный 792169

84,36  
84,36  
84,36  
84,36  
84,36  
84,36



**H-T ALIPA коньковый для черепицы**

для вентиляции черепичной кровли. Заменяет одну коньковую черепицу. Высота трубы 150 мм, высота с колпаком 300 мм. Длина 420 мм. Устанавливается при монтаже и на готовую кровлю.

кирпичный 733909  
коричневый 733904  
зеленый 733906  
серый 733907  
красный 733908  
черный 733902

58,46  
58,46  
36,68  
36,69  
36,69  
36,69

**для любого типа кровли**



**110/300/H вентиляционный выход + колпак. Для вентиляции подкровельного пространства.**

Высота 300 мм, Ø 110 мм.

черный 741302  
коричневый 741304  
зеленый 741306  
серый 741307  
красный 741308  
кирпичный 741309  
светло-серый 741301  
баклажан 74130A  
шоколадный 74130B  
бордо 74130W

30,00  
30,00  
30,00  
30,00  
30,00  
30,00  
30,00  
30,00  
30,00  
30,00

**Проходные элементы для труб Ø 110 - 160 мм**

**Проходные элементы для фальцевой и готовой мягкой кровли**



**HUOPA/SLATE** проходной элемент для битумной и сланцевой кровли. Устанавливается при монтаже кровельного материала. Размер: 519 x 390 мм. Ширина фланца 100 мм.

черный 741062  
коричневый 741064  
зеленый 741066  
серый 741067  
красный 741068  
кирпичный 741069

14,50  
14,50  
14,50  
14,50  
14,50  
14,50

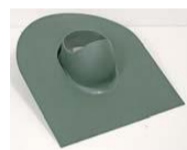

**HUOPA** проходной элемент для монтажу на похилій бітумній покрівлі труб, вентиляторів Вілре діаметром 110-160 мм та ущільнювачів тощо. Розмір прохідного елемента 583x488 мм, ширина фланця 150 мм.

красный 740038  
кирпичный 740039  
синий 740035

15,00  
15,00  
15,00



**HUOPA проходной элемент высокий**

для битумной кровли. Для плоских и пологих кровель. Устанавливается при монтаже кровельного материала. Высота ворота 220 мм. Размер: 595 x 503 мм. Ширина фланца 150 мм.

черный 740752  
серый 740757

25,00  
25,00



**CLASSIC** проходной элемент

для фальцевой и готовой битумной кровли. Устанавливается на готовую кровлю. Размер: 351 x 266 мм.

черный 732562  
коричневый 732564  
зеленый 732566  
серый 732567  
красный 732568  
кирпичный 732569  
синий 732565  
светло-серый 732561  
шоколад 73256B

25,00  
18,00  
25,00  
25,00  
25,00  
25,00  
25,00  
25,00  
25,00

**Проходные элементы для металлической кровли**



**PELTI** проходной элемент

для металлочерепицы с высотой профиля до 38 мм. Устанавливается при монтаже и на готовую кровлю. Размер: 355 x 460 мм.

черный 73552  
коричневый 73554  
зеленый 73556  
серый 73557  
красный 73558  
кирпичный 73559  
синий 73555  
светло-серый 73551  
баклажан 7355A  
шоколадный 7355B  
бордо 7355W

50,00  
50,00  
50,00  
50,00  
50,00  
50,00  
70,74  
70,74  
70,74  
70,74  
70,74

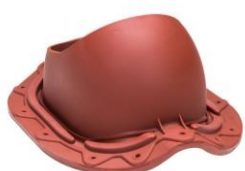

**MUOTOKATE** проходной элемент

для металлочерепицы с округлым профилем. Заменяет проходные элементы MAXI и ELIITTI. Устанавливается при монтаже и на готовую кровлю. Размер: 330 x 260 мм.

черный 75172  
коричневый 75174  
зеленый 75176  
серый 75177  
красный 75178  
кирпичный 75179  
синий 75175  
баклажан 7517A  
бордо 7517W  
шоколад 7517B

21,50  
19,00  
21,50  
21,50  
21,50  
21,50  
40,35  
40,35  
40,35  
40,35



**DECRA проходной элемент**  
для металлочерепицы типа Decra. Устанавливается при монтаже и на готовую кровлю (на готовую при возможности монтажа со стороны чердака). Размер: 380 x 290 мм.

черный	732612
коричневый	732614
зеленый	732616
серый	732617
красный	732618
кирпичный	732619

34,00
34,00
34,00
34,00
34,00
34,00



**FINNERA проходной элемент**  
для металлочерепицы типа Finnera. Устанавливается при монтаже и на готовую кровлю. Размер: 384 x 358 мм.

черный	740112
красный	740118
серый	740117
кирпичный	740119

40,23
40,23
40,23
40,23



**NERA проходной элемент** для металлочерепицы типа Finnera (ширина волны 190мм,длина профиля 330мм, высота профиля 52мм). Размер:358\*248мм. Комплект: проходной элемент, кольцо гидрозатвора, шаблон и набор крепежа. Устанавливается на готовую кровлю.

черный	740762
коричневый	740764
зеленый	740766
серый	740767
красный	740768
кирпичный	740769
шоколадный	74076B

43,00
43,00
43,00
43,00
43,00
43,00
43,00



**AALTO 2K проходной элемент** для металлочерепицы типа Adamante. В комплект входит двухкомпонентный 2К-уплотнитель гидрозатвора. Размер: 346\*264 мм. тель гидрозатвора, 2 шаблона, и 2 набора крепежа.Комплект: проходной элемент, 2К-уплотнитель. Устанавливается при монтаже и на готовую кровлю

черный	740742
коричневый	740744
зеленый	740746
серый	740747
красный	740748
кирпичный	740749
баклажан	74074A
шоколадный	74074B
бордо	74074W

53,00
53,00
53,00
53,00
53,00
53,00
53,00
53,00
53,00



**ARMOR 2K проходной элемент** для металлочерепицы типа Armogium. В комплект входит двухкомпонентный 2К-уплотнитель гидрозатвора. Размер: 350\*145мм. Комплект: проходной элемент, 2К-уплотнитель гидрозатвора, 2 шаблона, 2 набора крепежа. Устанавливается при монтаже и на готовую кровлю.

черный	746012
коричневый	746014
зеленый	746016
серый	746017
красный	746018
кирпичный	746019
баклажан	74601A
шоколад	74601B
бордо	74601W

53,00
53,00
53,00
53,00
53,00
53,00
53,00
53,00
53,00

*Проходные элементы для цп, натуральной черепицы*



**TILI проходной элемент**  
для цементно -песчаной черепицы. Заменяет одну двухволновую черепицу шириной 330 мм и высотой волны 27 -40 мм. Устанавливается при монтаже и на готовую кровлю. Размер: 440 x 330 мм.

черный	74011
коричневый	74013
зеленый	74019
серый	74017
красный	74015
кирпичный	74021
синий	74014

30,00
30,00
30,00
30,00
30,00
30,00
30,00



**UNIVERSAL** проходной элемент  
для всех видов цементно -песчаной и керамической черепицы. Монтируется на 1-, 2-волновой и гладкой черепице. Устанавливается при монтаже и на готовую кровлю. Размер: 532 x 400 мм.

черный	792102
коричневый	792104
зеленый	792106
серый	792107
красный	792108
кирпичный	792109

55,00
55,00
55,00
55,00
55,00
55,00



**PT 10 MONZA** проходной элемент  
для черепицы Røben Monza Plus. Заменяет одну черепицу на кровле. Устанавливается при монтаже и на готовую кровлю. Размер: 467 x 304 мм.

черный	740772
коричневый	740774
красный	740778
кирпичный	740779

34,00
34,00
34,00
34,00



**PT 20 CARPI** проходной элемент  
для черепицы Karpiówka. Заменяет четыре черепицы на кровле. Устанавливается при монтаже и на готовую кровлю. Размер: 689 x 358 мм.

черный	740782
коричневый	740784
красный	740788
кирпичный	740789

34,00
34,00
34,00
34,00



**PT 30** проходной элемент  
для черепицы Braas Amber V12. Заменяет одну черепицу на кровле. Устанавливается при монтаже и на готовую кровлю. Размер: 438 x 275 мм.

коричневый	741054
кирпичный	741059

33,00
33,00



**PT 40 BALANCE** проходной элемент  
для черепицы Creaton Balance. Заменяет одну черепицу на кровле. Устанавливается при монтаже и на готовую кровлю. Размер: 505 x 324 мм.

черный	741072
коричневый	741074
серый	741077
красный	741078
кирпичный	741079

34,00
34,00
34,00
34,00
34,00



**PT 50 RENESANS** проходной элемент  
для черепицы Koramic Renesansowa L15. Заменяет одну черепицу на кровле. Устанавливается при монтаже и на готовую кровлю. Размер: 450 x 281 мм.

черный	741082
коричневый	741084
серый	741087
красный	741088
кирпичный	741089

34,00
34,00
34,00
34,00
34,00



**PT 60 PIEMONTE** проходной элемент  
для черепицы Røben Piemonte. Заменяет одну черепицу на кровле. Устанавливается при монтаже и на готовую кровлю. Размер: 477 x 294 мм.

черный	741092
коричневый	741094
серый	741097
красный	741098
кирпичный	741099

34,00
34,00
34,00
34,00
34,00



Кольцо гидрозатвора

черный

73202

5,04

Вентиляционные выходы канализационных стояков



110/ИЗ/500 вентиляционный выход Вент. выход канализации изолированный. Высота 500 мм. Внешний Ø 160 мм.

черный 74161
коричневый 741664
зеленый 741666
серый 741667
красный 741668
кирпичный 741669
синий 741665

38,00
38,00
38,00
38,00
38,00
38,00
38,00



110/ИЗ/350 вентиляционный выход Вент. выход канализации изолированный. Высота 350 мм. Внешний Ø 160 мм.

черный 74132
коричневый 74134
зеленый 74136
серый 74137
красный 74138
кирпичный 74139

37,00
37,00
37,00
37,00
37,00
37,00



Колпак -160 для труб с внешним Ø 160 мм. Создает дополнительную тягу в трубе. Высота 221 мм.

черный 73182
коричневый 731834
зеленый 731836
серый 731837
красный 731838
кирпичный 731839
синий 731835
светло-серый 731831
шоколадный 73183B
бордо 73183W

11,00
11,00
11,00
11,00
11,00
11,00
29,34
29,34
29,34
29,34



110/500 вентиляционный выход Вентиляционный выход канализации. Высота 500 мм, Ø 110 мм.
110/300 вентиляционный выход Вентиляционный выход канализации. Высота 300 мм, Ø 110 мм.

500 мм 300 мм
черный 74110 74122
коричневый 741124 74124
зеленый 741126 74126
серый 741127 74127
красный 741128 74128
кирпичный 741129 74129
светло-серый 741121 74121
синий 741125
шоколадный 74112B
бордо 74112W

20,00
20,00
20,00
20,00
20,00
20,00
30,00
30,00
30,00



Колпак -110 для труб Ø 110 мм. Создает дополнительную тягу в трубе. Высота 192 мм.

черный 731152
коричневый 731154
зеленый 731156
серый 731157
красный 731158
кирпичный 731159
синий 731155
светло-серый 731151

10,00
10,00
10,00
10,00
10,00
10,00
25,68
25,68



Труба - 110 гофрированная для соединения вентиляционного выхода с канализационным стояком диаметром 110 мм. Длина 400 мм, Ø 110 мм.

черный 74204

21,00



Адаптер - 75 для гофрированной трубы Если диаметр канализационной трубы 75 мм, дополнительно заказывается адаптер Ø 75/110.

черный 74203

5,51

Вентиляционные выходы 0 - 600 м3/ч



125/ИЗ/700 вентиляционный выход Изолированный вент.выход высотой 700 мм+колпак. Внешний Ø 160 мм.

черный 73442
коричневый 734434
зеленый 734436
серый 734437
красный 734438
кирпичный 734439
светло-серый 734431
синий 734435

52,50
52,50
52,50
52,50
52,50
52,50
70,00
70,00



125/ИЗ/500 вентиляционный выход Изолированный вент.выход высотой 500 мм+колпак. Внешний Ø 160 мм.

черный 734402
коричневый 734404
зеленый 734406
серый 734407
красный 734408
кирпичный 734409
синий 734405
светло-серый 734401
баклажан 73440A
шоколадный 73440B
бордо 73440W

50,00
50,00
50,00
50,00
50,00
50,00
69,00
69,00
69,00
69,00
69,00

160/ИЗ/700 вентиляционный выход Изолированный вент.выход высотой 700 мм+колпак.
160/ИЗ/500 вентиляционный выход Изолированный вент.выход высотой 500 мм+колпак. Внешний Ø 225 мм.

700 мм 500 мм
черный 74163 741692
коричневый 741684 741694
зеленый 741686 741696
серый 741687 741697
красный 741688 741698
кирпичный 741689 741699
синий 741685
светло-серый 741681 741691
шоколадный 741681 74169B
бордо 741681 74169W

119,00
119,00
119,00
119,00
119,00
119,00
119,00
119,00
119,00
119,00

## Вытяжка центрального пылесоса



**75/110/500** вытяжная труба  
Выход на кровлю трубы центрального пылесоса + колпак + переходник Ø 50/44. Внешний Ø 110 мм.

черный	74222	62,36
коричневый	74224	62,36
зеленый	74226	62,36
серый	74227	62,36
красный	74228	62,36
кирпичный	74229	62,36

## S - Вентиляционные выходы



**S -125** вентиляционный выход Размеры основания 250 x 250 мм.  
Кровельный выход вентиляционной системы с канальным вентилятором или рекуператором.

черный	741802	48,00
коричневый	741804	48,00
зеленый	741806	48,00
серый	741807	48,00
красный	741808	48,00
кирпичный	741809	48,00



**S -200** вентиляционный выход Размеры основания 400 x 400 мм.  
Кровельный выход вентиляционной системы с канальным вентилятором или рекуператором.

черный	741842	86,68
коричневый	741844	86,68
зеленый	741846	86,68
серый	741847	86,68
красный	741848	86,68
кирпичный	741849	86,68

**S -250** вентиляционный выход Размеры основания 400 x 400 мм.  
Кровельный выход вентиляционной системы с канальным вентилятором или рекуператором.

черный	741862	104,62
коричневый	741864	104,62
зеленый	741866	104,62
серый	741867	104,62
красный	741868	104,62
кирпичный	741869	104,62

## P - Вентиляторы 0 - 800 м3/ч



**E120P/125/700** вентилятор  
**E120P/125/500** вентилятор  
0 - 400 м3/ч Внешний Ø 160 мм. Тип двигателя АС. Скорость вращения плавно регулируется тиристором, который приобретает отдельно. Комплект: вентилятор, монтажная инструкция и набор крепежа.

	700 мм	500 мм	
черный	73482	73492	210,00
коричневый	73484	73494	210,00
зеленый	73486	73496	210,00
серый	73487	73497	210,00
красный	73488	73498	210,00
кирпичный	73489	73499	210,00
светло-серый		73491	210,00



**E190P/125/700** вентилятор с шумопоглотителем  
**E190P/125/500** вентилятор с шумопоглотителем  
0 - 500 м3/ч. Внешний Ø 225 мм. Тип двигателя АС. Скорость вращения плавно регулируется тиристором, который приобретает отдельно. Комплект: вентилятор, монтажная инструкция и набор крепежа.

черный	73532	73592	265,00
коричневый	73534	73594	265,00
зеленый	73536	73596	265,00
серый	73537	73597	265,00
красный	73538	73598	265,00
кирпичный	73539	73599	265,00
светло-серый	73531		265,00

**E220P/160/700** вентилятор  
**E220P/160/500** вентилятор  
0 - 800 м3/ч Внешний Ø 225 мм. Тип двигателя АС. Скорость вращения плавно регулируется тиристором, который приобретает отдельно. Комплект: вентилятор, монтажная инструкция и набор крепежа.

черный	73462	73472	290,00
коричневый	73464	73474	290,00
зеленый	73466	73476	290,00
серый	73467	73477	290,00
красный	73468	73478	290,00
кирпичный	73469	73479	290,00
светло-серый		73471	290,00

## S - Вентиляторы 0 - 800 м3/ч



**E120S** вентилятор  
0 -400 м3/ч. Размеры: Ø воздуховода 125 мм, основание 250 x 250 мм, диаметр патрубка 125/135 мм. Комплект: вентилятор, основание с соединительным патрубком, 2 монтажные инструкции и набор крепежа. Скорость вращения плавно регулируется регулятором, который приобретает отдельно.

черный	735812	190,00
коричневый	735814	190,00
зеленый	735816	190,00
серый	735817	190,00
красный	735818	190,00
кирпичный	735819	190,00

**Основание E120S** Размеры 250 x 250 мм

черный	736722	22,00
--------	--------	-------



**E190S** вентилятор  
0 -500 м3/ч. Размеры: Ø воздуховода 125 мм, основание 300 x 300 мм, диаметр патрубка 125/135 мм. Комплект: вентилятор, основание с соединительным патрубком, 2 монтажные инструкции и 2 набора крепежа. Скорость вращения плавно регулируется регулятором, который приобретает отдельно.

черный	73582	220,00
коричневый	73584	220,00
зеленый	73586	220,00
серый	73587	220,00
красный	73588	220,00
кирпичный	73589	220,00

**Основание E190S/ECo190S** Размеры 300 x 300 мм

черный	736862	38,82
кирпичный	736869	38,82



**E 220S вентилятор**  
**0 -800 м3/ч.** Размеры: Ø воздуховода 160 мм, основание 300 x 300 мм, диаметр патрубка 160/165 мм. Комплект: вентилятор, основание с соединительным патрубком, 2 монтажных инструкции и 2 набора крепежа. Скорость вращения плавно регулируется регулятором, который приобретается отдельно.

черный 735912  
 коричневый 735914  
 зеленый 735916  
 серый 735917  
 красный 735918  
 кирпичный 735919

250,00  
 250,00  
 250,00  
 250,00  
 250,00  
 250,00



**Тиристер -2299 AG поверхностный**  
**Тиристер -2299 UCJ утопленный**  
 Для плавной регулировки скорости вращения вентиляторов на переменном токе. Номинальный ток: 1А. Размер: 81\*81 мм

2299 AG 735022  
 2299 UCJ 735024

98,00  
 95,00

### ПРОЕКТ "ТИХАЯ КУХНЯ"



**OK-3 RUSTICAL RODEO**  
 Управление: кнопочное  
 Количество скоростей:3  
 Освещение LED: 2x2 Вт  
 Размеры: 600/900X510 мм

цвет  
 бежевый  
 размер  
 600 мм  
 900 мм

801066 311,38  
 801058 343,82



**OK-3 Cristal Glass**  
 Управление:механическое, кнопочное  
 Количество скоростей:3  
 Освещение LED: 2x2 Вт  
 Размеры: 600/900 мм

стальной  
 600 мм  
 900 мм

801063 269,93  
 801064 289,75



**OK-3 Fiera Sprint**  
 Управление:механическое, кнопочное  
 Количество скоростей:3  
 Освещение LED: 2x2 Вт  
 Размеры: 600/800/900 мм

черный 600 мм  
 белая 600 мм  
 белая 800 мм

801052 253,71  
 801051  
 801065 333,00



**Модель кухонной вытяжки OK-3 Classic Plus**  
 Управление: механической кнопочное  
 Количество скоростей: 3  
 Освещение: LED 2x2 Вт  
 Материал: сталь

стальной  
 600 мм  
 900 мм

801059 259,12  
 305,97



**OK-3 Vega**  
 Управление: кнопочное тип: встраиваемая  
 Количество скоростей:3  
 Освещение LED: 2x2 Вт  
 Таймер: 9 минут  
 Размеры: 500/600 мм

стальной 600 мм

801068 174,42

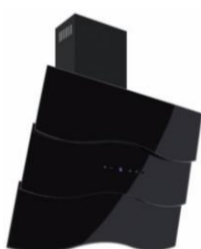

**OK-6 FALA 60 см**  
 Управление: электронное, сенсорный дисплей, пульт  
 Количество скоростей:4  
 Освещение LED: 2x2 Вт  
 Материал: закаленное стекло+лак  
 Функция зимний старт: активирована после включения вытяжки, вентилятор работает на максимальной скорости в течении 20 секунд после старта  
 Таймер: 9 минут

черный 600 мм

801054 630,35

### PIIPPU проходные элементы



**PIIPPU NO.1** проходной элемент круглый для дымовых труб диаметром 200 -265 мм. Используется для монтажа на битумной кровле

черный 741022  
 коричневый 741024  
 зеленый 741026  
 серый 741027  
 красный 741028  
 кирпичный 741029

95,00  
 95,00  
 95,00  
 95,00  
 95,00  
 95,00



**PIIPPU NO.2** проходной элемент круглый для дымовых труб диаметром 280 - 380 мм.

черный 741032  
 коричневый 741034  
 зеленый 741036  
 серый 741037  
 красный 741038  
 кирпичный 741039

110,00  
 110,00  
 110,00  
 110,00  
 110,00  
 110,00



**PIIPPU NO.1** проходной элемент круглый + окантовка №1 для дымовых труб диаметром 200 - 265 мм. Используется для монтажа на натуральной черепице, металлочепице и фальцованой кровле

черный 742422  
 коричневый 742424  
 серый 742427  
 кирпичный 742429

190,00  
 190,00  
 190,00  
 190,00

**PIIPPU NO.2** проходной элемент круглый + окантовка №2 для дымовых труб диаметром 280 - 380 мм. Используется для монтажа на натуральной черепице, металлочепице и фальцованой кровле

черный 742432  
 коричневый 742434  
 серый 742437  
 кирпичный 742439

210,00  
 210,00  
 210,00  
 210,00



**PIIPPU уплотнитель гидрозатвора NO.1** для монтажа PIIPPU проходного элемента на всех видах кровли, кроме мягкой.

черный 73206

75,00



**PIIPPU уплотнитель гидрозатвора NO.2** для монтажа PIIPPU проходного элемента на всех видах кровли, кроме мягкой.

черный 73208

85,00



**Окантовка PIIPPU** для монтажа на всех видах кровли, кроме мягкой

зеленый 741016  
 красный 741018

55,00  
 55,00

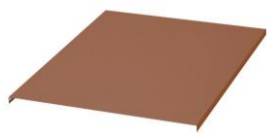

**Дополнительные листы** для окантовки PIRPU проходного элемента.

коричневый	741044	30,00
зеленый	741046	30,00
красный	741048	30,00
кирпичный	741049	30,00



**Крепежные планки** для облегчения монтажа PIRPU проходного элемента на фальцевой кровле. Комплект включает 4 планки. Размер планки: 1180 x 28 x 100 мм.

черный	741020	64,89
--------	--------	-------

### Уплотнители выходов антенн и отопительных котлов



**Антенный ворот 12 -90** для антенн и труб Ø 12 -90 мм. ЭПДМ - резина Ø 12-19-25-38-50-60-75-90 мм + пластиковый ворот. Проходной элемент заказывается отдельно по типу кровельного материала.

черный	74092	16,41
коричневый	74094	16,41
зеленый	74096	16,41
серый	74097	16,41
красный	74098	16,41
кирпичный	74099	16,41



**Ворот трубы 110 -155** для антенн и труб Ø 110 -155 мм. ЭПДМ - резина Ø 110-125-140-155 мм + пластиковый ворот. Проходной элемент заказывается отдельно по типу кровельного материала.

черный	741002	42,00
коричневый	741004	42,00
зеленый	741006	42,00
серый	741007	42,00
красный	741008	42,00
кирпичный	741009	42,00



**XL - резиновый ворот 175 -250 мм** ЭПДМ -резина Ø 175-200-225-250 мм. XL -проходной элемент заказывается отдельно по типу кровельного материала.

черный	740896	42,05
--------	--------	-------

### Кровельные люки



**VILPE® HUOPA** кровельный люк для битумных кровель. Технический (пожарный) люк для доступа в подкровельное пространство. Размер: 963x963x160 мм, отверстие 600x600 мм.

черный	738842	140,00
коричневый	738844	140,00
зеленый	738846	140,00
серый	738847	140,00
красный	738848	140,00
кирпичный	738849	140,00

### SOLAR проходные элементы



**SOLAR HUOPA** проходной элемент для битумной кровли. Устанавливается при монтаже кровельного материала.

черный	75642	61,00
коричневый	75644	61,00
зеленый	75646	61,00
серый	75647	61,00
красный	75648	61,00
кирпичный	75649	61,00



**SOLAR HUOPA** проходной элемент **высокий** для битумной кровли. Для плоских и пологих кровель. Устанавливается при монтаже кровельного материала.

черный	75672	83,00
--------	-------	-------



**SOLAR CLASSIC** проходной элемент для фальцевой и готовой битумной кровли. Устанавливается на готовую кровлю.

черный	75622	71,00
коричневый	75624	71,00
зеленый	75626	71,00
серый	75627	71,00
красный	75628	71,00
кирпичный	75629	71,00



**SOLAR PELTI** проходной элемент для металлочерепицы с высотой профиля до 38 мм. Устанавливается при монтаже и на готовую кровлю.

черный	75612	106,94
коричневый	75614	106,94
зеленый	75616	106,94
серый	75617	106,94
красный	75618	106,94
кирпичный	75619	106,94



**SOLAR MUOTOKATE** проходной элемент для металлочерепицы с округлым профилем. Устанавливается при монтаже и на готовую кровлю.

черный	75632	78,00
коричневый	75634	78,00
зеленый	75636	78,00
серый	75637	78,00
красный	75638	78,00
кирпичный	75639	78,00



**SOLAR FINNERA** проходной элемент для металлочерепицы типа Finnera. Устанавливается при монтаже и на готовую кровлю.

черный	75692	86,88
коричневый	75694	86,88
красный	75698	86,88



**SOLAR UNIVERSAL** проходной элемент для всех видов цементно - песчаной и керамической черепицы. Монтируется на 1-, 2-волновой и гладкой черепице. Устанавливается при монтаже и на готовую кровлю.

черный	75652	97,00
коричневый	75654	97,00
зеленый	75656	97,00
серый	75657	97,00
красный	75658	97,00
кирпичный	75659	97,00



**SOLAR уплотнитель 0 -60 мм** для кабелей и трубок диаметром меньше 60 мм. Заменяет уплотнитель из комплекта поставки SOLAR проходного элемента.

черный	75701	18,00
--------	-------	-------

## Приточный клапан



**Velco VT-100** приточный клапан для обеспечения притока свежего воздуха в помещения. Приточный клапан состоит из установленной на внутренней стене тарелки с клапаном и настенным патрубком, фильтрующей части и дополнительного патрубка, который соединяется с установленным на внешней стене ветрозащитным козырьком или вентиляционной решеткой.

белый 801000

90,00

**Velco VS-100** фильтр для замены старого фильтра

801003

8,37



**VILPE® 160/ИЗ/700 INTAKE** приточный вентиляционный элемент  
**VILPE® 160/ИЗ/500 INTAKE** приточный вентиляционный элемент  
 Устанавливаемый на крыше элемент для обеспечения притока свежего воздуха в вентиляционную систему. Размеры: Ø воздуховода 160 мм, внешний Ø 300 мм, высота 700 и 500 мм.

черный  
 коричневый  
 зеленый  
 серый  
 красный  
 кирпичный  
 светло-серый

700 мм

500 мм

741872  
 741874  
 741876  
 741877  
 741878  
 741879  
 741871

741882  
 741884  
 741886  
 741887  
 741888  
 741889  
 741881

95,00  
 95,00  
 95,00  
 95,00  
 95,00  
 95,00  
 95,00



**VILPE® 160S INTAKE** приточный вентиляционный элемент  
 Вентиляционный элемент для обеспечения притока свежего воздуха в вентиляционную систему. Устанавливается на плоскую поверхность с помощью основания квадратной формы размером 300 x 300 мм. Соединяется с вентиляционным каналом диаметром 160 мм.

черный  
 коричневый  
 зеленый  
 серый  
 красный  
 кирпичный  
 светло-серый

741892  
 741894  
 741896  
 741897  
 741898  
 741899  
 741891

93,00  
 93,00  
 93,00  
 93,00  
 93,00  
 93,00  
 93,00

## Наружная вентиляционная решетка универсального назначения



**Наружная вентиляционная решетка 150x150** Применяется как жалюзийная решетка в системах естественной вентиляции и как приточно-вытяжная решетка в системах принудительной вентиляции.

белый  
 бежевый  
 светло-серый  
 серый  
 красный

793320  
 793321  
 793323  
 793327  
 793328

12,72  
 12,72  
 12,72  
 12,72  
 12,72

**Наружная вентиляционная решетка 240x240** Применяется как жалюзийная решетка в системах естественной вентиляции и как приточно-вытяжная решетка в системах принудительной вентиляции.

белый  
 бежевый  
 светло-серый  
 серый  
 красный

793330  
 793331  
 793333  
 793337  
 793338

19,11  
 19,11  
 19,11  
 19,11  
 19,11

**Наружная вентиляционная решетка 375x375** Применяется как жалюзийная решетка в системах естественной вентиляции и как приточно-вытяжная решетка в системах принудительной вентиляции.

белый  
 бежевый  
 светло-серый  
 серый  
 красный

793340  
 793341  
 793343  
 793347  
 793348

104,90  
 104,90  
 104,90  
 104,90  
 104,90

## Фланец наружной вентиляционной решетки

При использовании в системе принудительной вентиляции вентиляционная решетка комплектуется фланцем, который присоединяется к трубе воздуховода. Фланец заказывается отдельно.



**Фланец вентиляционной решетки 60 мм**  
**Фланец вентиляционной решетки 100 мм**  
 К наружной вентиляционной решетке 150x150

светло-серый  
 светло-серый

793352  
 793353

5,58  
 6,36

**Фланец вентиляционной решетки 125 мм**  
**Фланец вентиляционной решетки 160 мм**  
 К наружной вентиляционной решетке 240x240

светло-серый  
 светло-серый

793354  
 793355

7,95  
 9,54

**Фланец вентиляционной решетки 200 мм**  
**Фланец вентиляционной решетки 250 мм**  
**Фланец вентиляционной решетки 315 мм**  
 К наружной вентиляционной решетке 375x375

светло-серый  
 светло-серый  
 светло-серый

793356  
 793357  
 793358

14,31  
 17,49  
 20,70

## Сетка наружной вентиляционной решетки

При использовании в системе естественной вентиляции решетка не требует дополнительного оснащения. Она может быть доукомплектована москитной сеткой, которая заказывается отдельно.



**Сетка вентиляционной решетки 150x150**  
**Сетка вентиляционной решетки 240x240**

серый  
 серый

793362  
 793364

3,99  
 4,77



## ROSS - цокольный дефлектор



**ROSS -125/135 дефлектор** для проветривания цокольного пространства здания, обеспечения приточной или вытяжной вентиляции подвальных помещений. Диаметр вертикальной части трубы 110 мм, диаметр горизонтальной (цокольной) части 125 мм. Комплектуется ROSS монтажным патрубком 125

светло-серый	790311
черный	790312
серый	790317
красный	790318
белый "маляр"	790320
бежевый	790321

55,27
55,27
55,27
55,27
55,27
55,27



**ROSS -125 удлинитель** для наращивания высоты ROSS -125/135 дефлектора. Высота трубы 445 мм

светло-серый	790411
черный	790412
серый	790417
красный	790418
белый "маляр"	790420
бежевый	790421

25,00
25,00
25,00
25,00
25,00
25,00



**ROSS -125/110 ремонтный комплект** для замены старой вентиляционной трубы. Адаптер ROSS 125/110 служит переходником для вертикальной трубы ROSS -125 и старой трубы 110 мм.

светло-серый	790631
черный	790632
серый	790637
красный	790638
белый "маляр"	790640
бежевый	790641

38,86
38,86
38,86
38,86
38,86
38,86



**ROSS -160/170 дефлектор** для проветривания цокольного пространства здания, обеспечения приточной или вытяжной вентиляции подвальных помещений. Диаметр вертикальной и горизонтальной (цокольной) части трубы 160 мм. Комплектуется ROSS монтажным патрубком 160.

светло-серый	790361
черный	790362
серый	790367
красный	790368
белый "маляр"	790370
бежевый	790371

75,00
75,00
75,00
75,00
75,00
75,00



**ROSS -160 удлинитель** для наращивания высоты ROSS -160/170 дефлектора. Высота трубы 445 мм

светло-серый	790461
черный	790462
серый	790467
красный	790468
белый "маляр"	790470
бежевый	790471

29,00
29,00
29,00
29,00
29,00
29,00



**ROSS -160 ремонтный комплект** для замены старой вентиляционной трубы. Адаптер ROSS 160/160 служит переходником для вертикальной трубы ROSS -160 и старой трубы 160 мм.

светло-серый	790681
черный	790682
серый	790687
красный	790688
белый "маляр"	790690
бежевый	790691

48,00
48,00
48,00
48,00
48,00
48,00



**ROSS -200/210 дефлектор** для проветривания цокольного пространства здания, обеспечения приточной или вытяжной вентиляции подвальных помещений. Диаметр вертикальной и горизонтальной (цокольной) части трубы 200 мм. Комплектуется ROSS монтажным патрубком 200.

светло-серый	790381
черный	790382
серый	790387
красный	790388
белый "маляр"	790390
бежевый	790391

218,33
218,33
218,33
218,33
218,33
218,33



**ROSS монтажный патрубок 125**

черный	790780
--------	--------

5,67
------

**ROSS монтажный патрубок 160**

черный	790781
--------	--------

5,67
------

**ROSS монтажный патрубок 200**

черный	790782
--------	--------

5,67
------

для облегчения установки в стену ROSS дефлектора.